ГОСУДАРСТВЕННАЯ БИБЛИОТЕКА СССР им. В. И. Ленина

МАССА А МЕХКАШКАРА ПРОЛЕТАРЕШ, ВІАШАГІКХЕТА!

СЕРДЛО

Свет

Советски Союза Коммунистически парте Нохч-ГІалгІай обаом, Нохч-ГІалгІай АССР Лаккхьарча Советан Министрий Советан оргаи. Орган Чечено-Ингушского обкома Коммунистической партии Советского Союза, Верховного Совета и Совета Министров Чечено-Ингушской АССР.

АРАДУВІ 1923 ШЕРА ДЕНЗ

№ 23 (3825). Ера, 16 июнь, 1964 шу. Мах 2 коп.

ВІАШАГІКХИЙТТАЧА ПОЛЬСКИ БОЛХЛОЙ ПАРТЕ IV СЪЕЗДАГА

Дела новкъостий!

Советски Союза Коммунистически парте Центральни Комитето советски коммунистийн дерригача советски халкъан цІерах ІІІайах мокрашал лу Польски болхлой ВІашагІахкІиточа парте IV-ча съезде шиъ шиъа а шуга гІолла польски коммунистий ах миллион сагах латтача эскарга в, Польски Халкъа Республика дерригача къаьсттасихонаи, дег тІара моаршал а дайт, балха тІа цар толаман дахар а дон.

Польски болхлой ВІашагІахкІитача парте IV-ча съезде шиъ болх ІІІахьу халкъа Польша 20 шера дегІаьхара туоган еи латтача, уьх белгалъаьшиъа деношка. Фашистски лоаллаха социалистан ІІІахьа мукъаьлонашча, къаьсттан духха бе-заши тадант болашш долча польски халкъо доккхий толамаи дахкор шиъ дахье политически, экономически, культурин гІуллакхашта дегІаьйолаьра. ХІинзара Польша — экономика, культура, ІІІаламан дахха-боарам а болаш йолу паргІато, шиъ лоІамера халкъа пачхьалкхийх. ІІІиъ биллина бо-къонах йоагІаьн йолу мотт ІІІІалош цо социалистически къаьмий сиІалъ-йокхуьча содружестве, хІинзара ерриге йохкий проблемаш кхачашъеча.

Польски халкъо тахан законах де а йоагІаьи доккхаи деш мед дир, цун пахар дикагІча оагІорахьа оьзиагара хувцалаллите дерригача хІинаш Польски болхлой ВІашагІахкІитача парте-ца — польски дуне ДІахьошъ сесаторчи резолюционни болашца тІекъаьнаш цун сиІалъха тра-дицин ІІІахтохьучунен дувзаденга дз. ІІІиъ дерригача гІуллакхашца марксизсько-ленински теорица творчески хьаьхье а делаеш, Польски болхлой ВІашагІахкІитача парти бІубенна гІа болхаш йола дерригача демократически партеттех къаьсттасихой массоан организацинеттех хьалха а эчта, кхетамца кулгалъу мехка социализм хьалъа-ора. ІІІиъиъга ца талхаш машарен социализмаи гІуллакха тешаме хІинзарх, къаьсттасихой хьашташта боарам боацаш мутІахьа хІинарех, керда вахар хьалъеча по кхетамца кулгалъарах де а йоагІаьи дерригача польски халкъо сий деш а цун тешам бина а я из.

Дунен халкъашта юкъара коммунистически болаша денаа доаланзагІан чоагІагІаран болча отрядех цаІ а Польски болхлой ВІашагІахкІитта партеи. ЧІоагІга латт из дунен коммунистически бІолх-лойн партей анкалл совещанеи ВІаьнга дита а бІьина яьчна решеней позицин тІа, пролетарски интернационализма позицин тІа. Польски коммунисташа доккха дахьа лоаи социалистически лагерь дунен халкъашта юкъара берригача коммунистически боламех цхьоагІо чоагІагІара гІуллакх юкъе, моллагІча тайпара йийнна а гучуоаьлача догматизманаш ревизионизманеи, КПК куллалхой фасномыльчаша гІуллакхашца лоаттабеча хьовсама гІуллакха юкъе.

ГІад а дахка цІьаьхна а белгалдоаьхх оала, дуне халкъашта юкъера политика, хІинца ишта дунен коммунистически болама а дерригача зе-шашта ПОРП-он КПСС-он марксизма-ленинизмо принципий дарца тІа латтача цар идеологически цхьоагІоницара хьайбанза цхьа позиц лоацаш хилар. Уьх тІехьажа ит шера, къаьстта а КПСС XX-ча съезд хинначул тІехьагІа ваи партей цхьоагІо ихь а духхагІа чоагІагІенаи. Советски Союза Коммунистически партеи а дерригача советски халкъа дика хов, ПОРП а дерригача польски халкъ а дика байзан дег тІарен шиъ доттагІий хилар. Дог тайна хила мара дезаш шуи, деза новкъостий, советски коммунисташа дерригача советски халкъа даим шоай тешамен цІенеп доттагІий а сесаторша а хилдарах.

Дерригача дог тІара доь тІоона. Деза новкъостий, сесаднча халкъеча, шоай халкъа тороп нрезп дахьи долаш, лаьттар тІара чоагІга ма-шарп дерригача межаий халкъашта юкъера доттагІаьи балъан долаш къоастан доаттабеча оаш керда доккхий толамаш дахар.

Дахьъала хилла социалъан къьлъан доалла къаьсттам духха безашш талант болашш доаг польски халкъ!

Дахьъала хилла йоаг ВІаьнга польски халкъа дзангарп — Польски болхлой ВІашагІахкІитта партп!

Даим ниъа доахкаш а салолийташ а доаг ниъаш совлоахкаш хилда дозирдоаца советско-польски доттагІаьи!

Дахьъала хилла марксизм-ленинизм!

СОВЕТСКИ СОЮЗА КОММУНИСТИЧЕСКИ ПАРТЕ ЦЕНТРАЛЬНИ КОМИТЕТ.

Н. С. Хрущев Дане кхаьчав

КОПЕНГАГЕН, 16 июнь. ТАСС-а корреспондентаца Д. Ершовен Ю. Киселевен хоам бу:

Официальни визит а йолаш такан «Башкирия» яхача теплоходца Дане столице Копенгагенера кхьаьгІ СССР Министрий Совета Председатель Н. С. Хрущев сесаг шиъга а йолаш. Советски правительствана керта латтачоа улуьбалъна бахх ба СССР кхача механизарча гІуллакхий министр А. А. Громико, доазол дехьарча механизна культурин бувзамаи лолаеча СССР Министрий Советан керча Пачхьалкхехьи комитета председатель С. К. Романовский, СССР Лаккхьарча Совета депутат, «Правдин» яхача газета коррегера редактор П. А. Сатиков, СССР Лаккхьарча Совета депутат, «Известия» яхача газета коррегера редактор А. И. Аджубей, СССР юрта бохама министра хьалъара заместитель Р. Н. Сидин, СССР аракъара торгов-ле министра заместитель М. Р. Кузьмин.

Зварни датчаиан бахьнар Копенгагенски порте Советски правительствана керте латтачуега — Дане традиционни доттагІаьи гІуллакхаш леладелл волча, сийлахь-бокхуча Советски мехко вахийтачунга моаршал хаттар духьа. Копенгагенски порте «Башкирия» яхача теплоходе тІара Іовьяьнгача Н. С. Хрущевен цунна улуьбалъна бахача нахаген правительства а датсен халкъа а цІерах ІІІаьх-ча моаршал дейар премьер-министра Р. О. Крагг.

Е. О. Краген Н. С. Хрущевен къамъаьлаи лир.

СССР Министрий Совета Председатель везаш тІаьмаи хинна ВІашагІахкІитар чакхьалар. Н. С. Хрущевен цунна улуьбалъна бахх наки, Е. О. Краг а хІинбола датсен официальни нах а мишиаеп чу хови. Города центре Советски правительствана керте латтар Дане официальни визитах ах йоаьх-кхаи мел волча хана цун резиденци хуртІолча кердача «Робіала» яхача тІкъоаза ВІашагІарЬаьла гостиницагІаьа йола керттех.

ДІайолаеннаи Семичныски механикара СССР Министрий Совета Председателе Н. С. Хрущева официальни визит.

Н. С. Хрущев Дане ва

КОПЕНГАГЕН, 16 июнь (ТАСС). Тахан СССР Министрий Совета Председатель Н. С. Хрущев ретуше вахар, цига Н. С. Хрущевен, цун сесага Н. П. Хрущевайн, царнарча нохкеи сийна шу оттаиар Копенгагенски муниципалитета председатель Хенри Стеркинсте.

Цу шуга тІа къамъаьлаи дар Н. С. Хрущевен Х. Стьерниингистен-

Цига оар Дане премьер-министр Е. О. Краг иий сесагІа.

ШІу дІаьи. СССР «Министрий Совета Председатель Н. С. Хрущевен Дане премьер-министр Е. О. Краги ратуша эланера аравовл. Майда хьаьлъаьнга нах ба гулбенна. ТІоараш деттт, моаршал хеттаи цІогІара да хьахо-заш.

Н. С. Хрущевн цунцара новкъостий, премьер-министр Е. О. Краги кхибола датсен официальни виклашш машинг тІа а хайбе фольклетанге (парламенти) дІабоьх.

Фольклетинга эдане Н. С. Хрущева моаршал хьаттар парламента председателе Г. Педерсенен. Цо барзда ьлар Советски правительствана керте латтачоа фольклетинге ва верих.

Охха дех хьогара, йоаь Г. Педерсена, СССР Лаккхьарча Советага тІа моаршал дІаьлар. ДІахо до йоаь, тайп-тайпара мехкашта юкъе машара цар цхьаьна мокъаьсте дарг детски халкъо эгара а «Советски дагахьокхучуна» ийлъуш да.

Н. С. Хрущева ше дьаьа лоацача къамъаьлаи барнал ьлар Г. Педерсена моаршал хоаттаеп дешш къамъаьлаи, тІинкиа къамъаьлаш цар фольклетага депутатаи-на. Цуо тІекъаьнаш Советски правительствана керте латтаи цунгІарбаршш парламента дІаноучка ъьежар.

КОПЕНГАГЕН, 16 июнь (ТАСС). Советски правительствана керте латта Н. С. Хрущев ШоллагІча дунен тІем тІа бабина-на датски патриотишта памятник деттача Минделунд яхача канашна кахар. Н. С. Хрущева роазех яь ненон йиллар памятникна ъьахашна.

Датчанаша чоагІа дог ІІІоаьдьина тІаьи Советски правительствана керте латтар. Копенгагена улицаш официальни визит болаьлларча дувзаденга СССР-ен Дане байрзкхаина ага а Н. С. Хрущева дІайох моаршал хоатташ болча пахх ъьалйиъа а я-

Ялаташ лоацача хана чуойца дахх лаьрхІад отделена.

— Бийсан а болх бе биш курчйолаи кибчьий комбайн, ІІалашкий сигочагІа эшарг-бола эпнасной овтхалаш, — йоаь Сайханова.

ХІама дуча хана а сеца латтар комбайн, хІинца ышча цхьаьна хІама дуашше а шоллагІча болх бу. ХІама дучаи юкъагІа цхьа го боаяки, хІьаьта из 30 центнер ялот да.

— Тха болх лерттІа лелара «Гоагіа новкъостан ду, — йоаь комбайнера. — хий, доагор хьагІоозача пака.

БАЛХА воллача сага сиъ-ца дІайоаь за. Къаьлабоаьлаи латт шала. Цу сахьате цхьа-ХІама тІакъелдача сама ьъатІера Іаьржа бийса. Бакъда, боаь сацаи. Дукха ха ньъкхьар ах мукх хьоажаи дІабоаьдуча комбайна тІехьа хьежаш латташ. ШІаьхьа кІаьлаьйккхар серлон, цун тІехьагІа цха сайрдаьхлар аре. ШиІ комбайн хоза а арзаяь воагІаш вола Сайханов Вели яр из. Тхоаьара хьалъе чуторгаяк Вахен цун новкъостий Громов Таьлех, Гасанов Раджабн.

М. АЛБОГАЧИЕВ,
тха сабкорр.

КОМБАЙНАШ АРАЬЬННАЙ КХАШКА

МУКХ ХЬОКХАШ ЛАТТ

ДУККХА хана дела а ли-на а сийбеннабар ШелкановгІа производственни управлени Ленина цІерахь цІерахь юртбасаана вртела кхаш лелдераши механизатораши семплетке пихлаГІча шерара ялаташ чуоца. Уьлхе даим бІарг доизаш бар гурвхьа дийна ялаташ ничкъьера кхоч хьожаш.

Юхъера а зебелар цІьаьна участка тІара кхаьна муьх.

— Фу хет хьона, Григорий Аварьяновнч. — хьастар колхоза председателе Семен Максимовнч Молькина шиъ агрономага Демичевга, — мукх хьакха ка кхиноача-тешш вайга?

— Хиннай, Семен Максимович. Долларурга вай Ялоч пихьнад.

ШоаІ агрегатаи ястара юкъагІа цхьа го боаяки, хІьаьта из 30 центнер ялот да.

— Тха болх лерттІа лелара «Гоагіа новкъостан ду, — йоаь комбайнера. — хий, доагор хьагІоозача пака.

БАЛХА воллача сага сиъ-ца дІайоаь за. Къаьлабоаьлаи латт шала. Цу сахьате цхьа-ХІама тІакъелдача сама ьъатІера Іаьржа бийса. Бакъда, боаь сацаи. Дукха ха ньъкхьар ах мукх хьоажаи дІабоаьдуча комбайна тІехьа хьежаш латташ. ШІаьхьа кІаьлаьйккхар серлон, цун тІехьагІа цха сайрдаьхлар аре. ШиІ комбайн хоза а арзаяь воагІаш вола Сайханов Вели яр из. Тхоаьара хьалъе чуторгаяк Вахен цун новкъостий Громов Таьлех, Гасанов Раджабн.

М. АЛБОГАЧИЕВ,
тха сабкорр.

СИХХА ЧУЭЦАРГДА

Ка болча ялаташа йоккха майда дІаллоаи Новьсарен производственни управленне «Ишаевновский» совхозо 3257 гектара тІа дІадийнад ухиаза гурахьа дуз кІаи мукхи. Царех 2978 гектар ялатийна лаьрхІа хьожаргІа совхозе, юкеднесар альин силосни лаьрхІа.

Дика хинна ялаташ совхозе. Дика дала царна гІуллакх а. ХІинца ка бІаьнга кІанкаш цІе-мукхи кІаи. Керттера гІуллакх а ХІама сихха из чуэца кийчер пр.

Кхаи лелдераша "хлебо" лъуьнъаи бо а иа беш сихха чуэцара эпа кийчо еш ишо мокнар ду ремонтни мастерс-ке ремонта а комбайнераша в.

Совхоза тоне еачча 13 ялатай комбайнах хІинзаи толлий 11. Тоаьл ялнаай 11 тайп-тайпар жатка, 13 силосни комбайн, ерриге йоа хьожка машинаш, кхиераш в.

Дика ялаша доагІа «Назаровский» совхоза ремонтникаша, шолш шаххта тайпара, 10-га июнь тІинкачалерша тоаьл баргбар ерриге техника. нагахьа санна цар бехка доазаш, дукха хьокчамбоаьнарш эчсаенна — механик.

Грозненски МРС зарядка е биъна 9 аккумулятор лар йоацаш ейна ІІІаьлар, ближай портош тоадьадеи, цІитта ялы дукхаа в. ХІьаьта а совхоза портера инженер Мальсагов Мухьмад, мастерской заведующи А. Тарашков сихха зарядкагІабарех ХІинзе ерриге комбайнаша аккумуляторан дуггьа. Цудухьа ХІинца цІьа комбайн мара йиъсаиа тоаь-

ешаш. Из а кастта тоаьл ергаи.

22—23-ча июне совхозе лаьр-ІІІад, техника ялаташ чуэца бокъонна кийча а ян хоанг-долаш, ялатий хкоаш 30 гектар хуртІолча участкаште деъна а лекъаш наькъаи дичка. Цига белгалдоргдо комиссе а комбайнерий а бІаргенна эийна ихочамбоаьнарш. ХІинца уьх сиха ІІІа а доаьлергІа.

Совхозе мел доаь ялат къаьсттасихоа а хьокха ІІІаьхьа ерда лаьрхІад 15 дийнахь. 5 дийнахь ялат хьокха тодулаьлергІа, 10 дийнахь оарлаергІа.

Уьх графикаш ІІІаш иссе бригадашка ДІахкоачийтар латт, ІІІара комбайно, жатко бертбола болх а йоттиг а бел-галбоаьккаи ІІІаш ергІача.

Ялат чуэцаи болх техника дика кийчьера соогІа ялат чуэзаргдола автотранспорт кийчьеи латт совхозе. Ерриго 43 грузовой машинах 38 болх беш ю. Царна ремонт ий бо-таш ДІакхаеи, ардаихеи техай ялат дукхагІа чуэхоергдолаш. Юхейсаеча в-нна ремонт еш латт. Вакъда, 43 машин тоьаргьан совхоза комбайнаш хоатта ца еш ца хиздаи ялат дІа-

ваза, шолушца Іаьзаев Гозпенска АТХ-нца договор еш ба совхоза кулгалъой.

Машинаш ялат деъкаи хьатташта хьаттІаяш доле изъкъаш тоаьел латт массе отделенешка, хьаттаи кийчьех. Хий Іоуварргдолаш харшаш доаьаш юхье яйиъ ю хьаттеш.

Ялат чуэчча хана белк лерттІа ІІІабахьара чоагІга лоаръІаве да механизаторан тІера ца а болаш хьаьа ала хІинца кийчьеча, Іобуова мотт хуьйтІаеча. Из дерригача кхочачаде гІерт «Назаковский» совхоза.

Къаьстта белгалъаьшиъай нов. Мальсагов Якъуб управляющи воле Яндерен отделена. Из массарех хьаьлъаГІа йиътеньш-ний комбайнашта ремонт ва. Дика къаьлъйгаи ду отделенерча комбайнерашца Хамхоевгіар Юсаевен Ахьмедан.

Цу отделенеи дукха тІехьа-ІІІаеи ЗОЖКИ

ХІинца ІІІашТехьаьлъаьшиъча тайпара ялат чуэчча белк бойн тешшаи аи биш в «Назаровский» совхоз управленге кхыча бохамех къаьлъаГІа ялат чуэйца оргкпдар. Хьаьлъара белгалдоаьш поа тешаеш в.

В. АРЧАКОВ,
тха сабкорр.

МЕХКДАЬТТАХОЙ НОВКЪОСТИЙ

ТІИРКА куьйга ІІІаьлолх листа тока вышкасборгаш. Царех хьъаларш буруз дегтача, сиъвазкинкина долн, вожаи «Малгобекнефта» НПУ цехапнка. МалгІабика механизаторхошта цо халлаш электроэнерга хилийта ела электринй. Цу тІулакх дика къаьсттаи а электроозатарни цеха коллектив. Дп - тІехьа ьъинар совдоаьхаи къаьхьет кхоача специалиста Баллаев Іалаудина кулгалъаеча коммунистически къаьхьетама сийлен цІи лелаеча участка коллектнво. Къаьлабседа-Кавказа горно - металлургически институт а бьиъка электроника балха вера из. «Малгобекнефта» НПУ цхьоалагІча промысла станцнашта-качалкашта электроэнерги ІІІатекаш а до кулгалъу электроцеха № 1 болча участка коллектив. Электрикий новкъостача промысле ерригача сиъвазкинкита телефонаш (парламенти) дІабоьх.

Фольклетинга эдане Н. С. Хрущева моаршал хьаттар парламента председателе Г. Педерсенен. Цо барзда ьлар Советски правительствана керте латтачоа фольклетинге ва верих. Охха дех хьогара, йоаь Г. Педерсена, СССР Лаккхьарча Советага тІа моаршал дІаьлар. ДІахо до йоаь, тайп-тайпара мехкашта юкъе машара цар цхьаьна мокъаьсте дарг детски халкъо эгара а «Советски дагахьокхучуна» ийлъуш да.

Н. С. Хрущева ше дьаьа лоацача къамъаьлаи барнал ьлар Г. Педерсена моаршал хоаттаеп дешш къамъаьлаи, тІинкиа къамъаьлаш цар фольклетага депутатаи-на. Цуо тІекъаьнаш Советски правительствана керте латтаи цунгІарбаршш парламента дІаноучка ъьежар.

КОПЕНГАГЕН, 16 июнь (ТАСС). Советски правительствана керте латта Н. С. Хрущев ШоллагІча дунен тІем тІа бабина-на датски патриотишта памятник деттача Минделунд яхача канашна кахар. Н. С. Хрущева роазех яь ненон йиллар памятникна ъьахашна.

Датчанаша чоагІа дог ІІІоаьдьина тІаьи Советски правительствана керте латтар. Копенгагена улицаш официальни визит болаьлларча дувзаденга СССР-ен Дане байрзкхаина ага а Н. С. Хрущева дІайох моаршал хоатташ болча пахх ъьалйиъа а я-

Керда прогрессивни система ІІІайолаьхьаш — Новоусманан производственни управленне колхозаш. ІІара ДІаьхьалъа тІулакх хьа а ййца, цу зонерча хІара боаьлаеча хІинца ІІІашТехьа а ъьякха болх беш а хьаьъкхуча продукце—ярца, гинарий, цекара сиеслей, слое йоаккхача доаьлара, ергІаи дьаьа чин ихьан центнерах яьк тела школа. Цу маьха боарам боахамашка ийдеснача хьаьлаиа

ДІАПИННАЧА ХІАМАШТА 1964 ШЕРА 15 ИЮНЕ КХАЧЧАЛЦА

МАССА ГЕКТАРА ТІА ГІУЛАКХ ДАЬД ХЬАЬЛЬОКХАШ ПОЛА

СВОДКА

(ДІадийнача лаьттанца пийсйиъа процентах).

Производственни управленеш	Хьаьлйиъа	Гектарехь	Шозлаш хьаьлъаьнга	Тоаьел ялат
Урус-Мартана	86	100	84	28	75
Наурски	83	88	92	63	66
Грозненски	80	100	88	36	85
Шаьла	63	92	82	6	66
Шелковской	61	88	37	24	97
Сунженски	47	93	27	71	73
Ньмьски	38	45	64	72	14
Ножай-Юрта	37	91	78	20	79
«Грозненс» совхозеи	47	—	48	32	60
Консервни объединене совхозаш	100	—	100	—	96
«Скотоотгорма» треста болламаш	31	—	—	—	—
Респ. юртбохама опытни станцеи	89	100	91	100	92
Ерригача республике гІолла	63	82	79	89	79

ГІУЛАКХ МИШТА ДУ?

НОВОУСМАНСКИ КОЛХОЗХОША ДІАДОЛАДАЬ ГІУЛАКХ

хиъежна оттабаьб. Артела правленне оттаяь хьукъьаи лаьлбаро плаи кхочачаньчуча тІехьагІа цунга хьежаж лаьлду из ших а;

Республике заслуженни механизатора Манукоаский Николая бригадо болх бева Кировн цІерахь хозяове лаьнах 23,5 центнер ю бола ялат, фуьлькъьча хьажнай — 40 центнер, а нопа гІад а тІехьа 300 центнер ихьиа лаьрхІад хІара гектара тІера.

Из плаи кхочачаГІаи хьона берта 225 сом даьаех полевод-механизатора. КъаьлъаГІаи телача малъера совнагІа ДІадолар, дьаьо лоарІамаша яхочех, 37,5 шера сом да, хІьаьта кхаикара совнагІа хьатІайоаьгІа доходаи — 240 эзар сом.

Новоусманашна керда ДІадолаьлъа лоарІамера гІуллакх порте юрта обнома комитета бюрос ногалъа. Цар гІуллакх къаьлъаьшиъ областерча дукхаача бохамашца. Новоусмански, Борисоглебски, Бутурлиновски производственни управленеша къаьлъаГІаи мах тІе-лара керда система Іомзара курсаш яхкай колхозни счетоводштех экономистштех лаьрхІа.

г. Воронеж.

(ТАСС-а корр.).

ПАРТИЙНИ ВАХАР

КЕРДАДАР ХЬАЛЛОАЦАШ

«Знание» ахача общества Ведана района отделение 1963 шера 24 ноябре мукъера инициатива дIайолайнер дыша духьалара пропаганда хьи тIе а чIогIиъе авина. ХIара лектора декъар тIаийнер дышех тешаранша тIагIертта болх а беш, царех йах кхъь сатал иIезнагIа воацаш дышех хьакъоастае. Совещане дакъа лаьцарша республикерча «Знание» ахача обществе берригача членашка кхайкарал дир из гIулакх хьоалацара уж тIулахь-хан.

Парткома бюрос из инициатива мога а ва, хьажа мероприятеш белгалъяхар районе дыша духьалара пропаганда хоххьанцарча партийн организацеша гIолла чIогIъара болча пачхьалкъе. «Знание» ахача общества хьоалацара гIулакхаша шолгI болх дIаболарб хоххьанцарча партийн организацей кулгалца.

Юрташка шо-шоашта микрорайонаш елар общества членаша хIаранеца къаст-къастта болх бергбелаш, дыша тешарех 3—4 сар учете яйцар хIара члена. Дыша тешараша ца болх ца аьна тIаийца дахкаран клоачандара бечу балха план а парца оргIолча беседайн лекцеш тематика а оттаяь парткома идеологически отдело.

Парткома бюрос чIогIIйар идеологически отдело атеистически темаех лекцеш ша аьнаша бюро хIоаннаеташ районе кулгалдеча болхлоохеш оттаяь тематика.

Нагахьа санна дIаязъа шерашка атеистически пропаганда лелаеш районе верригаш а цхьа итех лектор марё хинкъане, уки шера дыша духьалара болх беш «Знание» ахача общества члаяйн районе кулгалдеча болхлоохеш 300 сообIа саг ва.

Уки шера шолга совещаний кIй лекторски группаЙ председательище шоашта хоххьанцарча партийни комсомольски организацеай секретараш а болаш, 30 марта оргIолча район юкъара собранн йар «Знание» ахача общества лектораша. Цу совещанешкен собранн КПСС ЦК декабрьскен февральскин Пленумий решеннта пропаганда йа дешаш дуцаца хаина къастта терам тIабохийтар дыша тешаранахах хIаранеца къаст-къастта болх бар а Ингимен-атеистически темаех лекцеш ошара а.

Уки шера ише бетта 148 лекцеш йайнай район. Цу лекцеей темаш кераз ю «Бабалъор дIаязъа кIорда тIа?», «Мишта дыхьинаб ды а дыхьах бола тешам а», «Долаш дIа къематаеи чура вахар», «Ислама реакционни чуловцаш», дукъха кхыяраш.

Къастта дика болх бу Даргински школеи (председатель нов. Сарелиев), Дышной-Ведаюн барахI шера дIаязъа школеи (председатель нов. Гашаев), Дышной-Ведана къаьмнера школеи (председатель нов. Ваширов) Элистанжерча (нов. Битимиров), Курчалоюрча (нов. Атабаев), Мехкаташ1арча (нов. Гулуев) школаш лекторски группаша, кхычар.

Цу группанна дыша духьалара пропагандана кулгалду цар председательхаша, хоахана лекторашта новкъостал ду кар белхьа.

Дыша духьалара пропагандана кхъе дакъа лаца бабинаб вайнаьха ихалнах в. Масала, Даргински школа хьекархо йолча Авторханова Азас «Ислами хкалсагIа» ахача темаз лекци йийцар. Дыша духьалара тешаяр кхечаш, ше-шеца еш Ведаюнара болхица лорё Ахмутукаева Тамарас, кхычар.

Районни партийни организацеи лекторски группаЙн заслуга я еза моттигаш лоарIаш долу районера Куита-Хьажийн нахен Узуи-Хьажийн сераташ дIаоъ-ловлар. Вахи нах хIаъа ахан уж моттигаш йолча зерате, цхьабахьца, нах-нагахьа моттигаш хул кхача районашкара юкъ-юкъара фонатикаш Куита-Хьажий нахь кIи тIе зерате ухаш.

Уки шера кхъеча дикагIа гуш да районе тIагIертта бечу дыша духьалара болаш болу пропагандисташ кадрой опыт дIайоажираш тхона новкъостаеи дерзбоа районни газет а ца хилар.

Лекцеш ешийта районе болх «Знание» ахача общества республикански отделене членаш. Масала, уки шера тха района юрташка «Дунен хьалхашта юкъара гIулакхаш» ахь а «Сигален аренашка» ахь а лекцеш дIайоаъ лекторашца ян. Скрипникен Жуковен. Лекцеита тIехьа хьекхар хьехам балара гIулакха чIогIа лоарIаш болаш долу дика дIафальшаш документальни фильмаш.

Ширача замах хоодисарша-ца, къастта а дыша гIулакхаша кхоъеам лоаттабеш бечу балха хьхье хIаъа а дикагIа кIоначIомболарш дIаъ-Уж тхона дика доаъ, хIоъта районни партийни организацеи ший керттера декхарех цаI лоарIаш бу болх дIахо а чIогIа белгаш. Цу оагIорахь бу оаха тIоай болх.

С. САРАКАЕВ.
Ведана парткома идеологически отдела заведующе-ме-ститель.

5.500 метр хIоаргга буруи теха «Галогазевскач-1» яхь международна скважини яьккхай Нохч-ГIалгIай АССР-е. Хlинц цlъхьаьна тIехкIоарга скважини яккха кийчиуш ба ухлага.

СУРТА ТIА: нефтеразведка

начальник В. Саяпинов (авторехь) механик А. Коновский хорда скважини яккара лаврIа болча буровой насосашка лъжжаш бокаи.

Р. Дика сурт.
ТАСС фотохроника.

ДИКАЧА НАХАХ

ЦУН СИЙ ДУ

ГРОЗНЕНСКИ нефтечасломобоа установкаш коллективашта юкъе хьажа дагтаъарех и комсомольски къхьегама сийлен цIи делиеш тха установка коллектив. Уки шера къастта дика къаьсег цо. Валонн продукти арахецара ихе бетта план 18-ча мая кхалтавуьлй, хIинца сайрах продукташ арахецара ях шера план 2-ча июне кхоалгIалгIай. Арахецарца продукцеро дIабода мах лохбарех хIаиъзъеха нохчалъ ачча 50 азар сом совIа ца. Планан совIа дракIйца продукци заараш тоннаш я.

Тха установка коллективе лиа къаьсегаран совIа, дика кхаъан хьажиеллй, дох доккхаш ду коллективе. Установка технологеташта чIогIа дукха ге-заш, цар сий деш ва коммунистически къхьегама сийлен цIи лелаеча смене кулгалду юкъкхагIоча оператор Меркулов Борис Иванович. 1955-ча шера тесно шу дышна хIинца сан Борис балха вера тха установке, юкъкхагIа оператора гIоргга волеш болх бир по. Дика тIаъам вембоаъкхаъ, хьажабе къаьсегаш вер ва. Машинадмк та шендара чоаьлне техникоте тIомаеш ма ца хьобеш къаьсегар Борисе. ВоккхагIболча оператораш ян. И. Белозёрова, Ф. Мельникова, шишта кхъчар балха опыт ша а эцаш дуьхь хь хьалъехь операторе гоззаш карарчабар ю.

ХIАЪА установкерча тхалъа латтаъа смене кулгалдеш ца яз. Дика пIентIехь-

ТХА ГIАЙРБИК

ПРОКАТНО-ремонтни цеха бурлошпеке мичча хIинц го йаш и ун шиъ. Вташ юке болх бен ба ун. Цу совIе, пеликIайте салолача хIин а цхьана хул Хаматгулов Гlайрбик Рейдани Иванн. Къаьсегаца чIогIлелаеш парта юкъера доттагIех. Буровой оборудованеи ремонт ен ба ун. Шо шу хьалха Гlайрбика балха разрад лоларIа ер Имейчул. Нов. Рейдинна новкъостаеи а деш хьинаре къаьсегаран хIинц лакхагIой разряд лелаеш ва Гlайрбик. Оттара пхьаъа ю балха ченча цунна болх ломабе хьожаяр Иван. Из балха ароабевинча хьалхарча дийпеъи, бахьан фуд а ца хезаш, цIахьа ахача скважинан ремонт а бакар ун. Ткоь-ниъ слесарь ваха веаеча цIоаш шиъ шера ваъар скважинна ремонт е.

Оаш ва болх бисза кIоначIабергинларан лор тайша ва со, — вылар прокатно-ремонтни цеха начальникн Горбунов Владимир Петровича. Цхьа дIахьаьчера болх мейла хила бIе а цIоаш шиъне чIахIбаьнна вылрIар цар ва.

Вели дIабабалъекъа ахача презентерах лаьцна беседа йар Рейдани Иванс. Ма мишта оБашгIелкхина ше-е мишта оБашгIелкхи ези дика дIекстеинер по Гlайрбик. Инструменташ бе а ехьа болх дIаболарбар. Дlаьлъер лиъа кхоталеш керда ота болхо хиларах толаяш дIаболарб болх. Презентер оБашгIалъкхъяна скважини сацар баьъан гучдалъар. Узлашкера гечIйтат чIогIа бIеъъенна яр. Сиха цIенйер деталяш, цар на мешиндалъта а тьехьа хиа оБашгIелдар пришептер. Вуръ хIеттарш слесарийта чIогIа рамо хиина бIркал хIин бар. Керда ва болелоно тIеъдиъа дIаоларбар оказанеи, — йоккар цар. Вовза ди дIастаяйн лучше ни дIкъбор, оцена начальникна задана толамца кIоначIашъяьл оьнна хьан бир Рейдани Иванс. Гlайрбик рамза хиинча Иванс дика слесарь хIуттур нах оьнна хоастаяр из. «Презентерий мастер» цIи тIедар хьонча специальностеи. Цу цена рационализаторех дIакастъяр лоарIаш ва Рейдани Иван. Из болх а чIогIа белабабайтар цо цIй новкъостаеи. Уки деноаъна цIоаш а цIахьа цIйчаъь балха юкъейъяьл цар презентерата ремонт яр болх яттама бохийта цхьа рационализаторски предложени. Къаьсегаца дика толамаи лоаъаш Хаматгулов Гlайрбика хьанара къаьсегаран СССР-а хилъа боаъана толамий Выставка бронзови медали ахейн крепки сиина цунна. Иштта дIа-ноа новкъостаеи а деш къаьсег цар шиъне.

А. БАКАЛЮК,
инженер.

СОЦИАЛИСТИЧЕСКИ МЕХКАШТА

Массанна а херте дац ду тайпара цхьа йоазун а долаш кхо статья хена текай «Известие» тIа (№№ 129, 132, 134). Цар ширанни кепа тох оаха.

Дуьнен социалистически содружестве хIинц из дегIаоахара IалъмаТе лоарIамера процессаш худ. ДукхагIа йола социалистически пачхьалкхенаш шолг политика Пекина делигкодержанин пайъа тIаерзар рацца ца хиначуа тIеъъагIа. социалистически лагера барт этIебергбола гIулакхаш леладу КПК кулгалхоша, цхьа мехкаш воккарна духьала уьггаду, шолг тIаъхьоам а алинги и йоллаш хургIолча пачхьалкхенаш кхъеста блок яIаидгIйолла тIерг.

Цу хьалаиха къастта «Іоаг1а от социализма мехкашта юкъера тIулакхаш лелаеча юкъара норматаш кхоачашъяра хьантхьара дош.

Социалистически содружество — из мехкийн халахIий корда исторически цIйал да. Социалистически мехкашта юкъера гIулакхашта тарде йиш хуиттарде йола барт-цхьоатIой формаш практике мара хьалоургьяш.

Ленина васкеташта темазе болча советски коммунистаца е цхьа а, е рузъка а кходанар чIогIа логаш тIе урдотта кхоача социалистически пачхьалкхенаш новкъостал дора. Хlара доагIаца шерина чIогIлора пергIача халкъий межарашка йола барт-цхьоатIо.

Цхьабахьца, из прогрессивни процесс юкъекъувар Сталина культ личносте идеологин практикен тIалъетта хьлар бахьан долаш. Шиъ бе денача Іьалага гIолла иёкка чуьа дуламаи а лелаеш, кхоча мехкашкIора гIулакхашка а командованеи чоахамеи гIожача приемех пайда эцаш гIертар Сталин.

Духьленно шийна духьале хуттаяш санна, шитта Сталина велакодержавни политико а пачхьалкхески харц уйлаш дийн а идеологин практикен дIаоъхалца йолча хала уйлае а хьаттдар социалистически содружества мехкаш дIахо кхе а айгIаъа межарашка йолча цхьоагIонан гIоргIиларе. Из сийлахь-бокхе болх дIаболарбар хIинц китайски культалхой пун илеттта ассIалонаш дъ йолаеттта тайпара уж дIаяйне а ен, лоаттабар. Иштта хIинца Албанен Китаен.

Шеко йоацаш ва, Сталина культ личност йолча шерашка хьажина порадкаш, чурча политика идеологин практикен дешанна дъ карлабора хIинцица IалатаяйнI, фунчагIа-иоалагIа дъ а уж карлабора хIинцица IалатаяйнI шийна хетаяйта гIертара тайпа е ганна гучдалаяйна Іе йиш болаш дацар цу мехкий аралъеча политике а кхыча социалистически мехкошкирча цар гIулакхашка а.

Социалистически мехкашта юкъера гIулакхаш цхьаъаяьлаш дешар принципаша межарашка йола а культастар белгал а йоаяьх хIара социалистически мехк шийл йоIамаи а хIинцар нукъех боацаш а хIара принцип. Цхьабахьца, интайки культалхой практически гIулакхаша хьалъех, шийл доIамаи хIара мел дуьна хабаран моттийн пах Іехабен дуьнаи хIинцар. Межарашка йъяча кхы тайпа гIулакх дага болаш а цар политика. Цига-дале, уж гIерт социалистически халкъий къаьмаи сакIетам лаиъаларца Сталина уьггаяь корийскин енIйсонца дарца-ъьха ларгIарца спекулянта а Іелеш, Советски Союзан воях социалистически мехкашта юкъера юкъ яккха, КПСС авторитета илинни толаш, межарашка йола пачхьалкхенаш яIаидгIйоха. Шоолаг1а-дале, уж гIерт социалистически содружестве къастъяча тIа шолг хIинца, ешаяьте дояр межарашка долча мехкашт Хабара а дояш, гIулакхашка суверенитета цхьатарра бокъонаш лелаяра маIаа да: из е кхыбола а болча социалистически мехкашка ца хIоттаяр ший хьоамаш а хIинцар нукъех боацаш а хIара принцип. Цхьабахьца, интайки культалхой практически гIулакхаша хьалъех, шийл доIамаи хIара мел дуьна хабаран моттийн пах Іехабен дуьнаи хIинцар. Межарашка йъяча кхы тайпа гIулакх дага болаш а цар политика. Цига-дале, уж гIерт социалистически халкъий къаьмаи сакIетам лаиъаларца Сталина уьггаяь корийскин енIйсонца дарца-ъьха ларгIарца спекулянта а Іелеш, Советски Союзан воях социалистически мехкашта юкъера юкъ яккха, КПСС авторитета илинни толаш, межарашка йола пачхьалкхенаш яIаидгIйоха. Шоолаг1а-дале, уж гIерт социалистически содружестве къастъяча тIа шолг хIинца, ешаяьте дояр межарашка долча мехкашт Хабара а дояш, гIулакхаша суверенитета цхьатарра бокъонаш лелаяра маIаа да: из е кхыбола а болча социалистически мехкашка ца хIоттаяр ший хьоамаш а хIинцар нукъех боацаш а хIара принцип. Цхьабахьца, интайки культалхой практически гIулакхаша хьалъех, шийл доIамаи хIара мел дуьна хабаран моттийн пах Іехабен дуьнаи хIинцар. Межарашка йъяча кхы тайпа гIулакх дага болаш а цар политика. Цига-дале, уж гIерт социалистически халкъий къаьмаи сакIетам лаиъаларца Сталина уьггаяь корийскин енIйсонца дарца-ъьха ларгIарца спекулянта а Іелеш, Советски Союзан воях социалистически мехкашта юкъера юкъ яккха, КПСС авторитета илинни толаш, межарашка йола пачхьалкхенаш яIаидгIйоха.

Хабара а дояш, гIулакхаша суверенитета цхьатарра бокъонаш лелаяра маIаа да: из е кхыбола а болча социалистически мехкашка ца хIоттаяр ший хьоамаш а хIинцар нукъех боацаш а хIара принцип. Цхьабахьца, интайки культалхой практически гIулакхаша хьалъех, шийл доIамаи хIара мел дуьна хабаран моттийн пах Іехабен дуьнаи хIинцар. Межарашка йъяча кхы тайпа гIулакх дага болаш а цар политика. Цига-дале, уж гIерт социалистически халкъий къаьмаи сакIетам лаиъаларца Сталина уьггаяь корийскин енIйсонца дарца-ъьха ларгIарца спекулянта а Іелеш, Советски Союзан воях социалистически мехкашта юкъера юкъ яккха, КПСС авторитета илинни толаш, межарашка йола пачхьалкхенаш яIаидгIйоха.

Официальни политически пайъа боаранна кхоачашдеш лаьцдаьх Китае Советски Союзан дуьхьа ахача социалистически мехкийн чурча гIулакхашта юкъе гIертарга. Межарашдеш шоашта ца дуккхаза дIахьайта долаяьше а, советски гражданаеташ политически обработка е гIерт китайски организацеи Советски Союзерча КНР учреждений болалой, китайски студентий, испирантий, туристай, тайп-тайпара делегацей чIогIий новкъостаеи Китайски организма Советски Іьаьлаг дуьхьала литература уьггйт СССР-е, дуьхьагIча хIинц кхайкагIарча къаьсегаца. Къастта чIогIа бохам бу китайски Іьаьлаеш советско-китайски доазоп тIе Гlеттадеча инциденташ, дуьхьагIча хIинц йоккхийча провокацеша а дуьхьал долча.

Советски правительства массанн а лаьрлаг, хIинц а доагIа социалистически пачхьалкхенаш ю юкъера доаъеннн дегIаоахара Іьаьлаеш воолаеш дохка хIоа дезаш хилар. Вовзаяр ницца, доттагIех тIехь дагалоларца нийсъяьш кхоастада дезаш доаа доазонаца лелаеш хила тарлу. Цхьабахьца, уж дешаш цхьанна а тайпара хила йиш ва политически спекулянташ лелаеш, цхьа хьажа вохкаеш дуьхьа йоттаяр доаа бийлаб.

Статья из йёхо мехкара дуьхь, проблемаца интернационализма, къаьмаи суверенитета цхьатарра бокъонийн сий дара принципий лерда тIа Албанеца гIулакхаш лер тIа дIа Советски правительства ило лелаеш чоах ма а долийтаяш, китайски реакционнаша цхьа нохч а лъяьа, сиббарагIа, уьлар а ен тIе-рански политикаш Советски Іьаьлаеш дуьхьала нийса Советски Іьаьлаеш дуьхьала нийса бойкар.

Харцаъьа ца хетё йиш ян КПК культалхой Югославеца гIулакхаш. Дуьхьал югославски коммунистаца Пекински лидераша хитарат хьал ца ишар бахьан долаш Югославе «Этгара» йеъаяь йола фашистски строй ер, Югослави «къастта ший тайпа нийсъяьш бола американски империализма контрреволюционни отряд...» я

«СЕРДАЛО»
2 сагI. 15 июнь 1964 шу.

СВЕКЛА ДИКА ХЬУВКЪАРГЬЯ

ЯЛАТАШТА гIулахь делта лергIа чаккхоахкаш латт тха совхоза механизаторашна. Каст-каста дехьаш догIаш хIарах ехан хIинчаш денош макхула дикагIа пайда а эцаш на болх дIахьош ба уж.

Къаьста белгалдаккха дезаш да проминошни культурашта эгара хьалхагIа мотIагIата тIекхоахкаш лергIа лоаш-ца хана чаккхийкхаш хIар. Цо торо хулийт оасар бокъонца гIоагIдалаьхьа дIадахьа а, хIалта культурашта хIинга-гIа гIулахь де а.

Из дика вIашIтIелхьолал тха механизаторий. ХIинаьл еррига чаг пайдан тIе хьажIаш хьатIаяьккачух тIекхагIа макха а баьккха хьалхара культивацин чаккйоакхаш латт. Культивацин дика ярах оасар кIезига да хьажжIаштта юкъе, баьккха, цох кхоачам ца беш цоллагIа культивацин ешлагIа гIулахь культивацин ешлатт свеклана, садискхема дика тIе лергIа гIулахь де а.

Пен мо хьатIадаьлина дIаэттад ка баьккха файг буэзш латтта гурахь дIадийна кIа. Юхьханца гIулахь дика дарах оасар наг-нагахь а молхаш дIа цо кхьалтча мара дац. Баьлда, цIьапIанахь чоаналг летIарг хIинца ерригача 1187 гектар хьалча майдан шоалгIа культивацин бир.

Пен мо хьатIадаьлина дIаэттад ка баьккха файг буэзш латтта гурахь дIадийна кIа. Юхьханца гIулахь дика дарах оасар наг-нагахь а молхаш дIа цо кхьалтча мара дац. Баьлда, цIьапIанахь чоаналг летIарг хIинца ерригача 1187 гектар хьалча майдан шоалгIа культивацин бир.

ХIанзе 157 гектар баьлда хьажа а хьажа йоьхьаенчача эльах дергIан деш латт фермашна. ДергIан деллархьа 8 гектара тIара гуглъяьна аьлах мара ар-гIин даьдан. Баьлда бог йоьхьаенчаш оаса. Дожьар IалашIехьа йоьла бригада, дергIа ма сецIлагIехь, йог сиха хьалъашан я, 150 тонн совгIа вакен муккна силос еллай оаха. Уж шера дожьар шортта хурдда хьайбаьнта.

Ишта дел тха баьлда. Баьлда, цIьадолча кхоачамбоарашна тIоагIа новкъарлезаш ергIи яьит чуэдира. Из ха гIайбаккхаш а, цIьабаьлда. дергIа ма совхозе. Хьаттаяька кхоалленаш ца, совхоза нов дергIа склада дашан аибарашна ец фу делладе. Склашш, кхоалленаш ца хIинча яьит дог1ан кIез 1о-лоассаде а лоаттаде а дезаргда тха. Из тIаьнга дохкадаш тIаьхьарч, дукха ца дергIа совхоза. Цу тIулокха терко а ешсиха аччанца новкъосташ де дезар Министерствас.

П. С. МАРТУСЕВИЧ.

Кьаьсарн производственна управленне «Мичушский» совхоза иертера агроном.

ДЕКХАРАШ КХОАЧАШДЕРГДА

УКК шера хьажIаш кхеча механизированни звено лелаеча Ергергоссйски социалистически кIез шоьг ялай тха эно. Цунна дукъашена тхо цIенкх хоа хьелаш тьалхагIа оахон тIаьнга хIинчча декхарашца, кун тIекхагIа оаха лаьрхIар 200 гектара тIе хIаийначча хьажIаш тIара тIара хьалхагIа оахон лаьрхIа чиначча тайпара 45 центнер а ца йоьхьаенчаш а, футалькхача хьажIаш 65 центнер яхкх.

Дукъа да йоьхьаенчаш вена тоха врачьяшна Ерги российски социалистически кIез кергача условашца тIе йоьх, хьехархочарна дIалаьйна хьалхара шера ца лоаррIехь хIинчча хьалхагIа яIанчача чаккхийкхаш денна довдаш, хIинца кIезиг1ойлаш шеко-парча кIора чIнна кIезигIа шо-парча кIора чIнна кIезигIа шо-парча кIора чIнна кIезигIа шо

ДИЦЛУРГДАСЦ ЦУН ГІУЛАКХАШ

Мальсагов Зоврбик вай 70 шу дизад

ЗОВРБИК... Мел дукха дунна йиш я цу сагах лаьца! Сийлах Октябрь хиначул тІехьагІа нохч-ГІалгІай халкъ керда пахар хьаеча мел дукха гІулакхаш да цун цІераца дувзаденна.

Нохч-ГІалгІай халкъа истор чуьх Зоврбик гІорвалонна Іилмако-литературе жанарах совгІа, просветитель, ГІалгІай советски литература хьалхалерех а дарц еллерех а, багахбувцам, мотт, литература эгІара хьалха тахна болабеннерех ва. Дуккхача балхІй а статьяй а автор ва из. ЦІахьа уж балхашца статьяшца тахкаялца шиъ чудовцам боьлу а, хІиттаяра а, Іилма-тахкаршоша нийса миъ луш а я.

Зоврбик хьелхар 1935 шера 14 мае, из Зоврбик геттара бохкха доарІам болча Кlоаргача Іилман балхашца тІаийъра ха ер. Цун валер хилар цІахьха. Цу хана 40 шу мара дацар цуьн.

Бакъда саго, дуней тІа пыкхача хана йІоахал ца цун сий дайтар, таханарча пахара лоарІаме дола цо дош дина гІулакхаш да.

Сар хьелхенале я уж цун сийлеи тІулеяцаш дами дакъал кул. ЦІахьа Зоврбик тахан а тІехьа дийна ва цІий къам сердалонга кердача пахарга дакхха цо лелладача гІулакхашца.

Дукха мах гуллора Зоврбик пахьача цІагІа, Буроти а пахар из, гороза юкъе цІахьа цІагІа. торе дика йолаш а я пахар. Бакъда цон цун сесага Тамара боккхача бесанца, пахьа-ца, доккхача гІулакхаш дика тІамаг хьаьлий. «— Безаме ха ер из, Зоврбика цІагІа вІашагІахкийте дІайохуьу хІинар, — дагаъа Зоврбик воцаш а пулиг делиш а хиначул пахх. — Цар цига дувцаш дацца хабараш, къамъалаш дора искусствех, историех, къамаи багех бувцамах, литературах. Зоврбик дилла а цІий новкъостел вокхагІа хетадора. совгІа, курал, докхаш цо дезаш саг вар из.

ЦІахьанна а дагавогІаш Зоврбик сихвенна е вгІашъяча. ЦІхьацаЙолча хана уйлане кулар из, бакъда дилла сабаре, пахьа хоьх ец безаме яьс. Цуьнга вгІара дукхагІийъар багах бувцама кІоаргача-кІоарга жІоахьарш дахар дар.

Зоврбик пахь 1894 шера Темирхан-Шуре (Буйнакск), Благовещенск ахача городе деша вахьлаь из.

1918 шера Владикавказа тІагІертача денникинашта дуьхьала хиннина тІема юкъе лаьца доллаш а хІлар из, шозза хала чоь а йир пумпа. 1920 шера Кlнабасеала Кавказе Советий Іаьдал кІоагІделлачул тІехьагІа Халкъа продовольственни отдела балхан ду ЦУ ШЕРАШКА Дасср-а Іилмай РСФСР-а юкъе доагІаш доза кьамаш тахкара йолча комиссе чле н. СССР Іилмай Академе филиъла сотрудник в. Кlнабасеа-Кавказа педагогически института доцент а, ГІалгІай литературна общеста председатель а ва из.

Курраш Зоврбик чІоагІа хьинар долаш саг а вокхха Іилмако а вар, цай мел бола низ а хьаьхьал а дІаделар цо цай халкъа культура а, искусство а, литература а деГІалгІалларга.

1922 шера цо оттаьчча проектах Ломан республика Наркомпросо 1923 шера лаьтински ларда тІара ГІалгІай алфавит тІаийъар. ЦІи шера дийнначул тІехьагІа, 1925 шера, Зоврбика оттадьча ГІалгІай алфавита проектах шозза Зоврбика, хІаьта Октябрь бетта 1922 шера Іоьман республика Хьалха Комиссаралла хьожжау из. Къамий областан вІашагІехкачул тІехьаьгІа, 1924 шера ГІалгІай автономни областа Дешара отделах заведующе болх а бу цо.

1926 шера Ленинградски университета меттен материальни культуран факультете деша вола. Цига цо «Иберийско - кавказски лингвистикех Іарбой мотти Іомабу.

1930 шера тІехьиха университет чаьх а яьккха цу хана денне шоь аьлалла ГІалгІай а, цул тІехьагІа Нохч-ГІалгІай а историн, меттен, литературан Іилма-тохкама института директор волаш хьаьолгІа из-

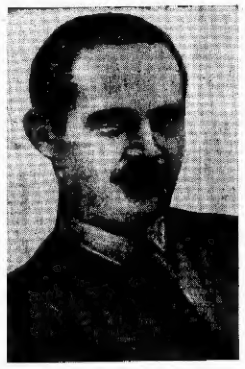

тературах. Зоврбик дилла а ций новкъостел вокхагІа хетадора. совгІа, курал, докхаш цо дезаш саг вар из.

ЦІхьанна а дагавогІаш Зоврбик сихвенна е вгІашъяча. ЦІхьацаЙолча хана уйлане кулар из, бакъда дилла сабаре, пахьа хоьх ец безаме яьс. Цуьнга вгІара дукхагІийъар багах бувцама кІоаргача-кІоарга жІоахьарш дахар дар.

Зоврбик пахь 1894 шера Темирхан-Шуре (Буйнакск), Благовещенск ахача городе деша вахьлаь из.

1918 шера Владикавказа тІагІертача денникинашта дуьхьала хиннина тІема юкъе лаьца доллаш а хІлар из, шозза хала чоь а йир пумпа. 1920 шера Кlнабасеала Кавказе Советий Іаьдал кІоагІделлачул тІехьагІа Халкъа продовольственни отдела балхан ду

ЦУ ШЕРАШКА Дасср-а Іилмай РСФСР-а юкъе доагІаш доза кьамаш тахкара йолча комиссе чле н. СССР Іилмай Академе филиъла сотрудник в. Кlнабасеа-Кавказа педагогически института доцент а, ГІалгІай литературна общеста председатель а ва из.

Курраш Зоврбик чІоагІа хьинар долаш саг а вокхха Іилмако а вар, цай мел бола низ а хьаьхьал а дІаделар цо цай халкъа культура а, искусство а, литература а деГІалгІалларга.

1922 шера цо оттаьчча проектах Ломан республика Наркомпросо 1923 шера лаьтински ларда тІара ГІалгІай алфавит тІаийъар. ЦІи шера дийнначул тІехьагІа, 1925 шера, Зоврбика оттадьча ГІалгІай алфавита проектах шозза Зоврбика, хІаьта Октябрь бетта 1922 шера Іоьман республика Хьалха Комиссаралла хьожжау из. Къамий областан вІашагІехкачул тІехьаьгІа, 1924 шера ГІалгІай автономни областа Дешара отделах заведующе болх а бу цо.

1926 шера Ленинградски университета меттен материальни культуран факультете деша вола. Цига цо «Иберийско - кавказски лингвистикех Іарбой мотти Іомабу.

1930 шера тІехьиха университет чаьх а яьккха цу хана денне шоь аьлалла ГІалгІай а, цул тІехьагІа Нохч-ГІалгІай а историн, меттен, литературан Іилма-тохкама института директор волаш хьаьолгІа из-

Нохч-ГІалгІай Іилма - тохчиа института «Известени тІа» болх бе Совозни республикашта, а, Москнера а, Ленинграда а истори а, мотт а, литература а Іомаду Іилманхой чуязаш хиннаб Зоврбика. Цудухьа лоацаеча хана института врахийнар Іилмин «Известе» пхи том, шиъ терминологически сборник а, кхи а дукхта балхана а.

ГІалгІай литература юкъе эгІара хьалха ГІалгІай меттала литературни произведени яйир Зоврбика. 1923 шера ариьлар Зоврбика «Йоі йодаяр» яха пьеса. Цу тІара ГІадоладелар ГІалгІай литература. Пьеса тІа дувзаденна «Моряна» яха пьеса. Цо переход яьй М. Ю. Лермонтова «Мцыри», «Ломан лаьхаленаш», «Кхо пальма», «Утес» яхача стихотворенеша. Цар хьагІоЙ Зоврбика дика перевод ец хиналга.

ЦІахьа цу лаьхье бокхха лоарІам болаш ГІулаех да 1963 шера Нохч-ГІалгІай «Госте, мотта, литература Іилма-тохкама института филологически Іилман кандидат Оздоева Фируза редактор а йолаш Мальсагов Зоврбика «ГІалгІай грамматикан» арахецар.

Тахан цІи хеза волча Іилмаховун - педагога, просветитель, ГІалгІай советски литература тІаьхьелла а цун лард елла а волча Мальсагов Курааз Зоврбика 70 шу дузана дийнъяьлла пай дерригача халкъа из оезаро а дагавоагІаш хиларо а майра сайлиъ» — дицлургдаш цун ГІулакхаш. Халкъа цІаккха а биллан цу тайпара боьа ший сийлахь кьонгаш!

Абу МАЛЬСАГОВ,
Нохч-ГІалгІай историн, меттен, литературан Іилма-тохкоча института Іилмаш долдало.

Болх беш да халкъа театр

СУНЖЕНСКИ халкъа театро оттаьча И. Соболева «Цlен да» яхача спектаклага хьажа бакъкача грозненца тІаьк аьнна, хьаьйнар Х. Нурадилова цІераяча Нохч-ГІалгІай паччахьалкхен драматически театра артисташ ший ялаш. цІогІа детгача тІоаррашца барКал ПІоанскор ахача городе дешъа ваьслаь из.

Дог гІоздьанна йолча Сунженски халкъа театра режиссера Зинаида Сергеевна Чистяковайна цок доккха совгІат хиннилар. Хала хиннидале а хьаьлхашка лъыта декхар ккоачашдьаь.

...Троицкая, Ассиновскин, Первомайскан яха станицаш, «Сериводск» яха курорт, Грозный... спектакланаш оттаьчуа тІехьагІа Москве Іоргбой-ла бу сунженцаш. БакъдийъкорІ, вай Москве гІоргда яхилга? — яхаш гІоздьанна хаттараш дора актераша Зинанда Сергеевнайга.

ЦІхьа шу мара дан Зинаида Сергеевнан цун мар Константин Ильичин ЧистяковгІар Оржоникидзевски станице баьсна бакъа бакъа. Цу хана Сунженски халкъа театр болх беш дацар — духьал халкъа театр да. аьнна цІи яхлар мара.

Из театр болх бе долададийтар — из дар ЧистяковгІарна эгІара хьаьлхашца-ка эта бекетоскане а хьла а декхар. Болх болабелар Азерча США политика хьакъехьа кхиъ мехнашларча гІулакхашта йолча сенатски комисее членаша деча хаттараята жоп телаш.

КьайлагІа яр комиссе заседаний. Из йистьяьнначул тІехьагІа цхьаьнна тайпа хоам бе тигаларар Расие Іноса тІаГІолла американски истребителаш - бомбардировщикаш цу леларе хьанхьеха. Американски информационни агентстваша деча хоамех, парех пайда ед американски разведывательни самолеташ накъа яхара

Іаоса правительства терра пайда ва «шийна дІаенича американски самолетех» аьнна хоадалор дош Раска,

Комисее заседание хиннича сенатора Морзес журналисташа аьлар. Кlуьба-Мехбоалерча Азера американски политика бакъерГолаш дола цхьаьнна а кхетамера дош елизавр Раска, аьнна.

ПРАВИТЕЛЬСТВА ПОЛИТИКА БАКЪЕ ГІЕРТ

ВАШИНГТОН, 18 июнь. (ТАСС). Шу сахьат совгІа ха яьккхар США паччахьалкхен секретара Дин Раска салхан Кlуьба - Малхбоален Азерча США политика хьакъехьа кхиъ мехнашларча гІулакхашта йолча сенатски комисее членаша деча хаттараята жоп телаш.

КьайлагІа яр комиссе заседаний. Из йистьяьнначул тІехьагІа цхьаьнна тайпа хоам бе тигаларар Расие Іноса тІаГІолла американски истребителаш - бомбардировщикаш цхьаьнна цІераяча Зинанда Сергеевнайга.

ЦІхьа шу мара дан Зинаида Сергеевнан цун мар Константин Ильичин ЧистяковгІар Оржоникидзевски станице баьсна бакъа бакъа. Цу хана Сунженски халкъа театр болх беш дацар — духьал халкъа театр да. аьнна цІи яхлар мара.

Из театр болх бе долададийтар — из дар ЧистяковгІарна эгІара хьаьлхашца-ка эта бекетоскане а хьла а декхар. Болх болабелар